

AUDIENCIA DE RENDICION PUBLICA DE CUENTAS FINAL 2022

Instituto del Seguro Agrario - INSA



MISIÓN

Contribuir en la protección de la producción agraria y los medios de subsistencia de los productores agropecuarios frente a eventos climáticos adversos, a través del desarrollo e implementación de mecanismos de transferencia del riesgo, en un ámbito democrático, de universalidad, equidad e inclusión, respetando usos y costumbres.

VISIÓN

Ser una entidad pública confiable, eficiente e inclusiva con trascendencia nacional e internacional, por la innovación y solidez en la aplicación de mecanismos de transferencia de riesgo, que benefician directamente a todos los bolivianos.

OBJETIVO GENERAL DE ACUERDO AL PLAN ESTRATÉGICO INSTITUCIONAL (PEI)

Desarrollar mecanismos transparentes y regulados de transferencia del riesgo para proteger la producción agropecuaria de daños provocados por fenómenos climáticos adversos.



OBJETIVOS DE GESTIÓN DE ACUERDO AL POA 2022

Continuidad de la implementación del seguro catastrófico.

Desarrollo de modalidades de seguros comerciales.

Desarrollo de modalidades de seguros especiales.

Articulación con Enfoque Territorial (Desconcentración y Gobiernos Autónomos).

Fortalecimiento Institucional.

Investigación para el desarrollo de productos de seguro.



MARCO LEGAL INSTITUCIONAL

CONSTITUCIÓN POLÍTICA DEL ESTADO,- Art. 407 Establece la protección de la producción agropecuaria y agroindustrial contra desastres naturales.

LEY N° 144 DE LA REVOLUCIÓN PRODUCTIVA COMUNITARIA AGROPECUARIA,- Art. 30, crea el Seguro Agrario Universal “Pachamama” y al Instituto del Seguro Agrario como la instancia operativa y normativa.

D.S. N° 4049,- que crea el Seguro Agrario “MINKA” para productores de la agricultura familiar en municipios con determinados niveles de pobreza.

D.S. N° 3919,- Crea el Programa Multisectorial de Fomento a la Producción de Trigo.

DIRECCION ADMINISTRATIVA FINANCIERA - DAF



ESTRUCTURA ORGANIZACIONAL

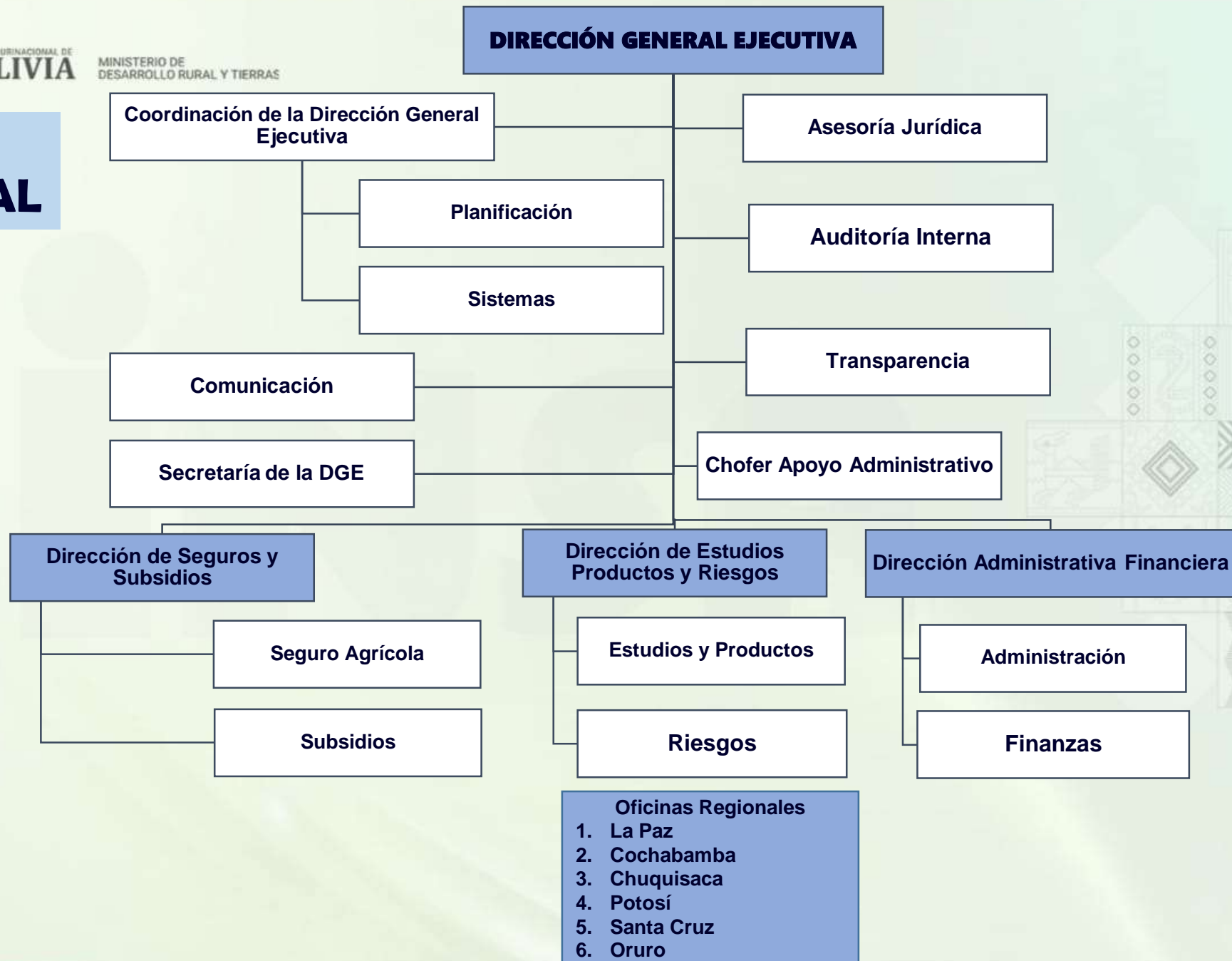

RECURSOS HUMANOS

PERSONAL DE PLANTA

DESCRIPCIÓN	CANTIDAD	PORCENTAJE DE ASIGNACION
SUPERIOR	1,00	3,03%
EJECUTIVO	3,00	9,09%
OPERATIVO	29,00	87,88%
TOTALES	33,00	100,00%

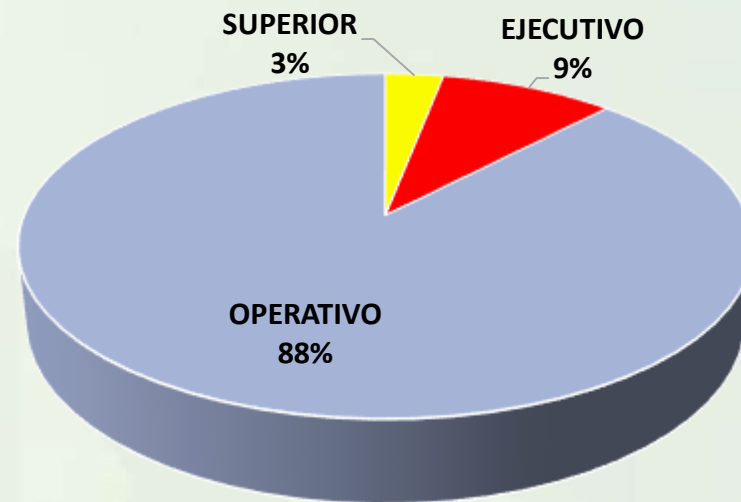

PERSONAL EVENTUAL

DESCRIPCIÓN	CANTIDAD	PORCENTAJE DE ASIGNACION
OFICINA CENTRAL	29	42%
REGIONAL LA PAZ	6	9%
REGIONAL CHUQUISACA	7	10%
REGIONAL COCHABAMBA	6	9%
REGIONAL SANTA CRUZ	10	14%
REGIONAL POTOSI	7	10%
REGIONAL ORURO	4	6%
TOTALES	69,00	100,00%

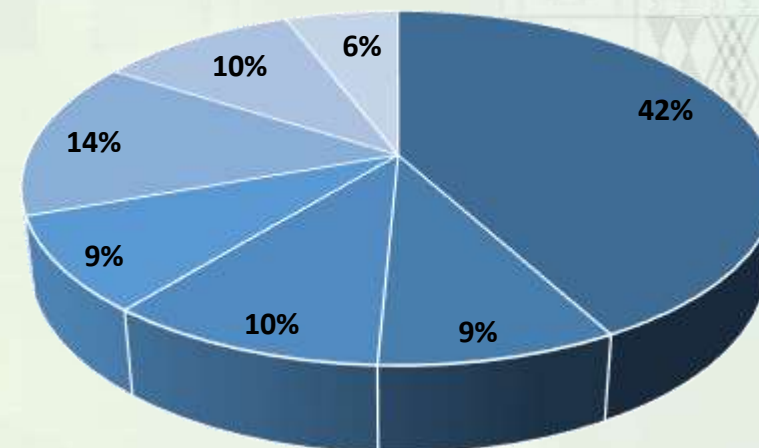

EJECUCIÓN PRESUPUESTARIA GESTION 2022

DESCRIPCIÓN	PRESUPUESTO VIGENTE (Bs.)	PRESUPUESTO EJECUTADO (Bs.)	PORCENTAJE DE EJECUCION
SEGURO AGRARIO "MINKA"	52.807.088,20	50.952.156,92	96,49%
SEGURO AGRARIO PARA EL CULTIVO DEL TRIGO	65.403.656,00	11.141.218,23	17,03%
TOTALES	118.210.744,20	62.093.375,15	52,53%



PROCESOS DE CONTRATACION 2022

N°	MODALIDAD DE CONTRATACION	CUANTIA	CANTIDAD	PRESUPUESTO REFERENCIAL (Bs)	PRESUPUESTO EJECUTADO (Bs)
1	CONTRATACIÓN MENOR	De Bs1.- (UN 00/100 BOLIVIANO) hasta Bs50.000.- (CINCUENTA MIL 00/100 BOLIVIANOS)	79	832.531,85	832.531,85
2	APOYO NACIONAL A LA PRODUCCION Y EMPLEO	Mayor a Bs 50.000.- (CINCUENTA MIL 00/100 BOLIVIANOS) hasta Bs1.000.000.- (UN MILLÓN 00/100 BOLIVIANOS)	8	1.411.984,00	1.239.484,00
3	CONTRATACION POR EXCEPCION	SIN LIMITE DE MONTO	1	77.740,00	77.740,00
4	CONTRATACION DIRECTA	SIN LIMITE DE MONTO	14	723.519,50	723.519,50
	TOTAL Bs.		102	3.045.775,35	2.873.275,35

DIRECCION DE ESTUDIOS, PRODUCTOS Y RIESGOS - DEPR



SEGURO AGRARIO “MINKA”

CAMPAÑA AGRÍCOLA 2021 – 2022



CARACTERÍSTICAS DEL SEGURO “MINKA”

SEGURO MINKA

Administra



Eventos
cubiertos

Granizada, helada,
inundación y sequía (4)

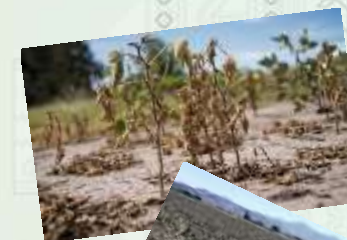

Cultivos
asegurados

Alfalfa, arveja, avena,
cebada, haba, frejol,
maíz, papa, quinua,
trigo, yuca, ají y cebolla
(13)



Indemniza

1000 Bs., por Ha. Perdida
o severamente dañada



IDENTIFICACIÓN DE MUNICIPIOS, CAMPAÑA AGRÍCOLA 2021-2022

DEPARTAMENTO	Nº DE MUNICIPIOS IDENTIFICADOS
BENI	1
CHUQUISACA	26
COCHABAMBA	32
LA PAZ	69
ORURO	28
PANDO	1
POTOSÍ	36
SANTA CRUZ	14
TARIJA	4
TOTAL	211

Fuente: MDRyT-MPD, 2021

El **MDRyT** en coordinación con el **MPD** identifican anualmente los municipios participantes del Seguro Agrario "MINKA".

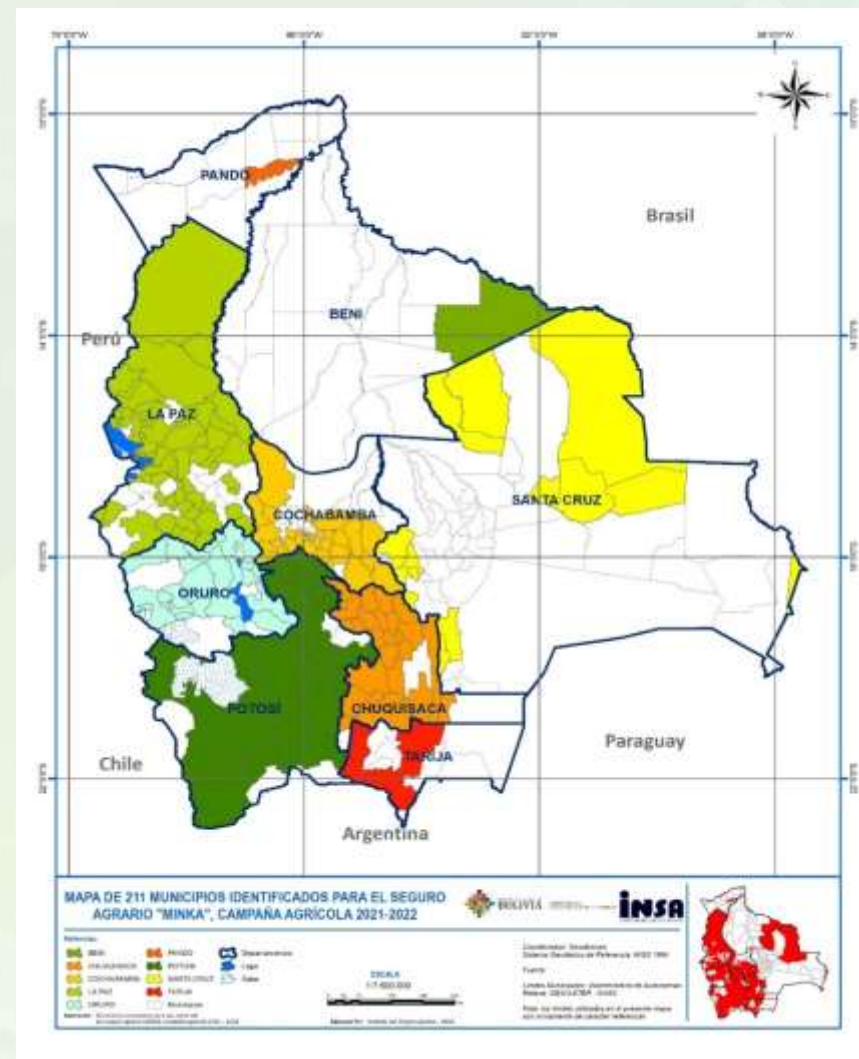

RESULTADOS DEL SEGURO AGRARIO “MINKA”

REGISTRO AGRÍCOLA COMUNAL (RAC), CAMPAÑA AGRÍCOLA 2021-2022

DEPARTAMENTO	N° DE MUNICIPIOS	N° DE COMUNIDADES	N° DE PRODUCTORES	SUPERFICIE (HA)
BENI	1	5	36	46
CHUQUISACA	19	768	25.740	49.579
COCHABAMBA	25	931	20.347	34.436
LA PAZ	26	1026	34.980	57.155
ORURO	20	734	14.391	25.545
PANDO	1	3	17	11
POTOSÍ	27	1578	38.720	67.389
SANTA CRUZ	8	118	3.013	5.569
TOTAL	127	5.163	137.244	239.729

Fuente: INSA - DEPR, 2022

El Registro Agrícola Comunal, corresponde a la Campaña Agrícola 2021-2022 que inició en el mes de julio del 2021.

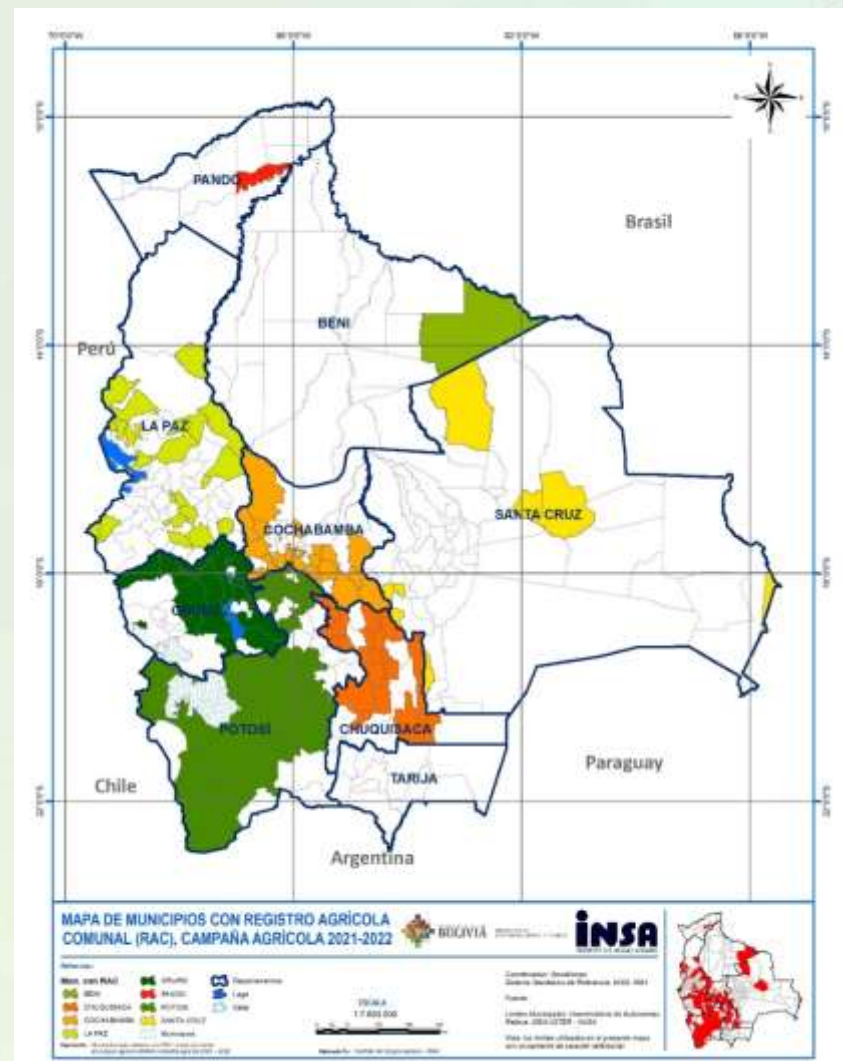

CULTIVOS CON REGISTRO EN EL SEGURO, CAMPAÑA AGRÍCOLA 2021-2022 (ha;%)

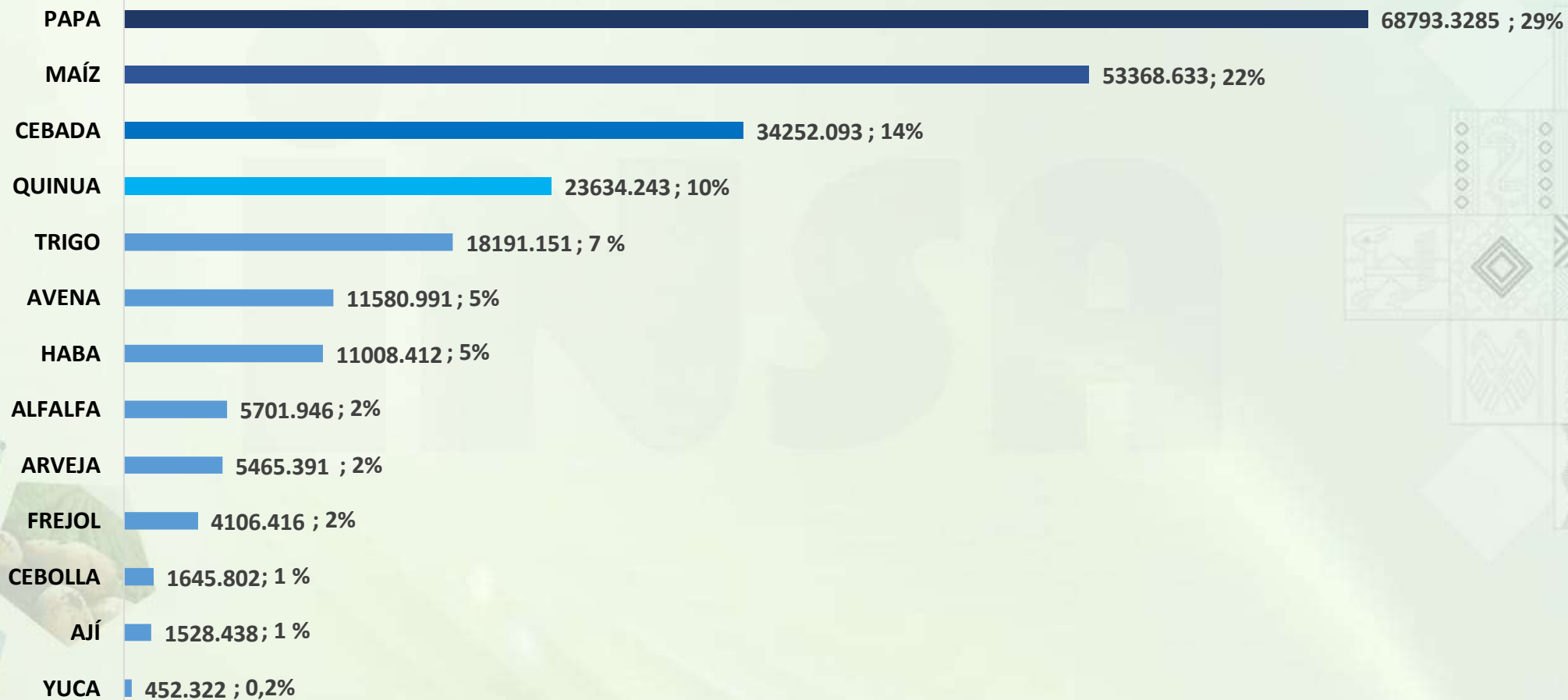

Fuente: INSA - DEPR, 2022

VERIFICACIÓN Y EVALUACIÓN DE SINIESTROS (V_yE), CAMPAÑA AGRÍCOLA 2021-2022 (REPORTE DE SINIESTROS)

DEPARTAMENTO	N° DE MUNICIPIOS	N° DE COMUNIDADES	N° DE PRODUCTORES	SUPERFICIE (HA)
CHUQUISACA	17	549	19.231	29.853
COCHABAMBA	20	412	10.218	11.873
LA PAZ	19	525	19.056	33.049
ORURO	16	444	10.601	17.976
POTOSÍ	25	1.024	26.534	31.739
SANTA CRUZ	2	38	1.940	3.484
TOTAL	99	2.992	87.580	127.973

Fuente: INSA - DEPR, 2022

SUPERFICIE REPORTADA COMO AFECTADA POR CULTIVO CAMPAÑA AGRÍCOLA 2021-2022 (ha;%)

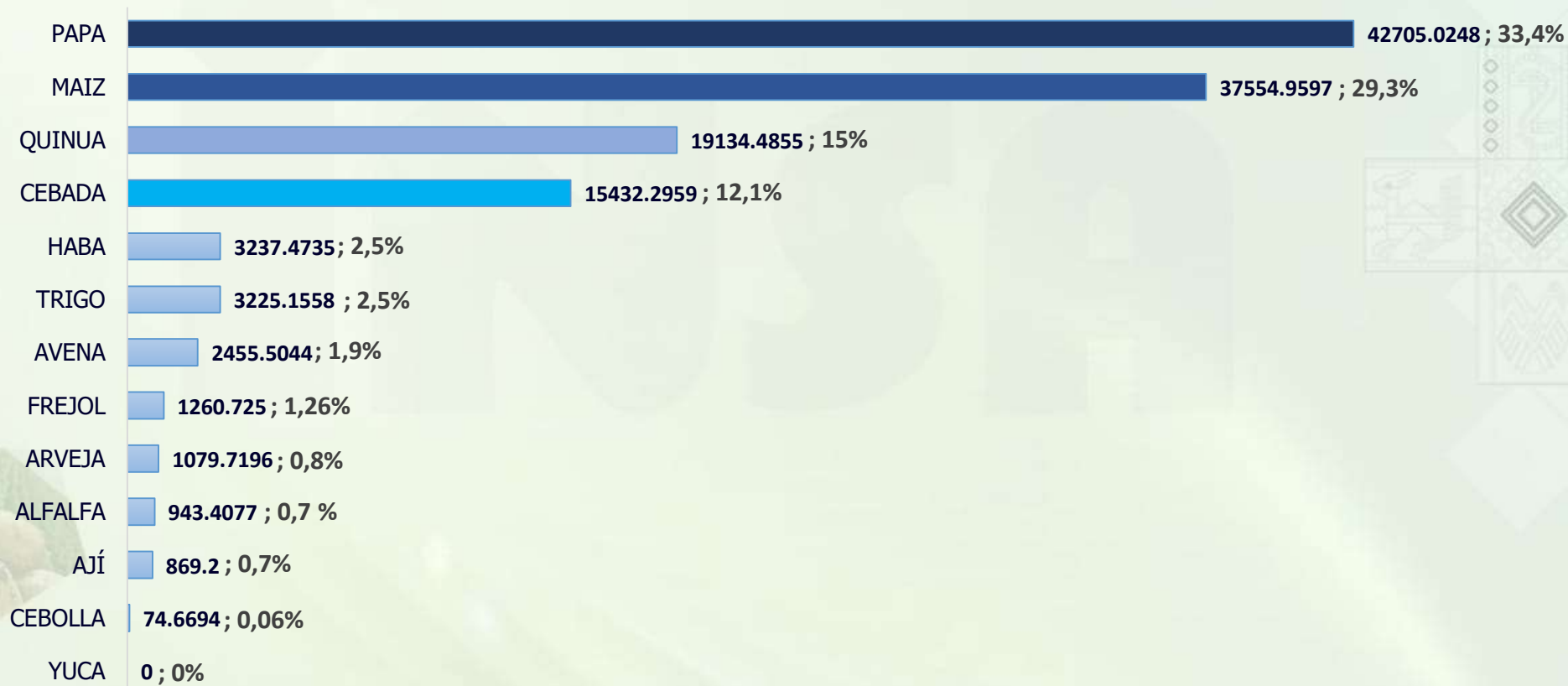

Fuente: INSA - DEPR, 2022

SUPERFICIE REPORTADA COMO AFECTADA POR EVENTO CLIMÁTICO CAMPAÑA AGRÍCOLA 2021-2022 (ha;%)

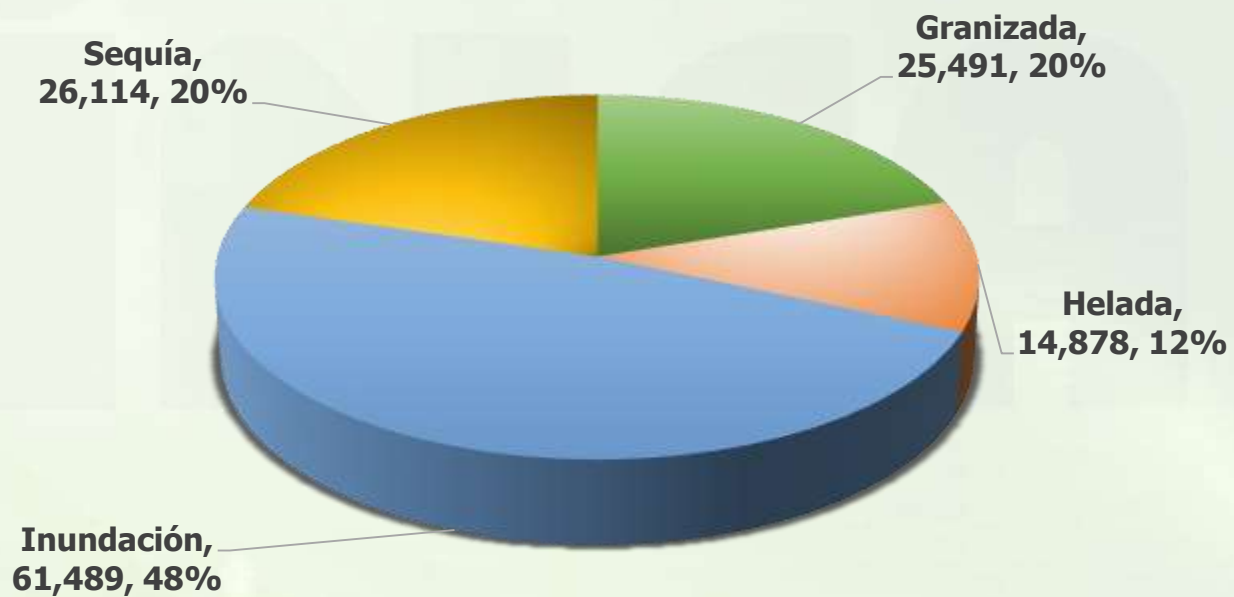

Fuente: INSA - DEPR, 2022



MUNICIPIOS CON REPORTES DE GRANIZADA CAMPAÑA AGRÍCOLA 2021-2022

Para la Campaña Agrícola 2021 – 2022, hubo reportes de granizada en 60 municipios de 5 Departamentos.

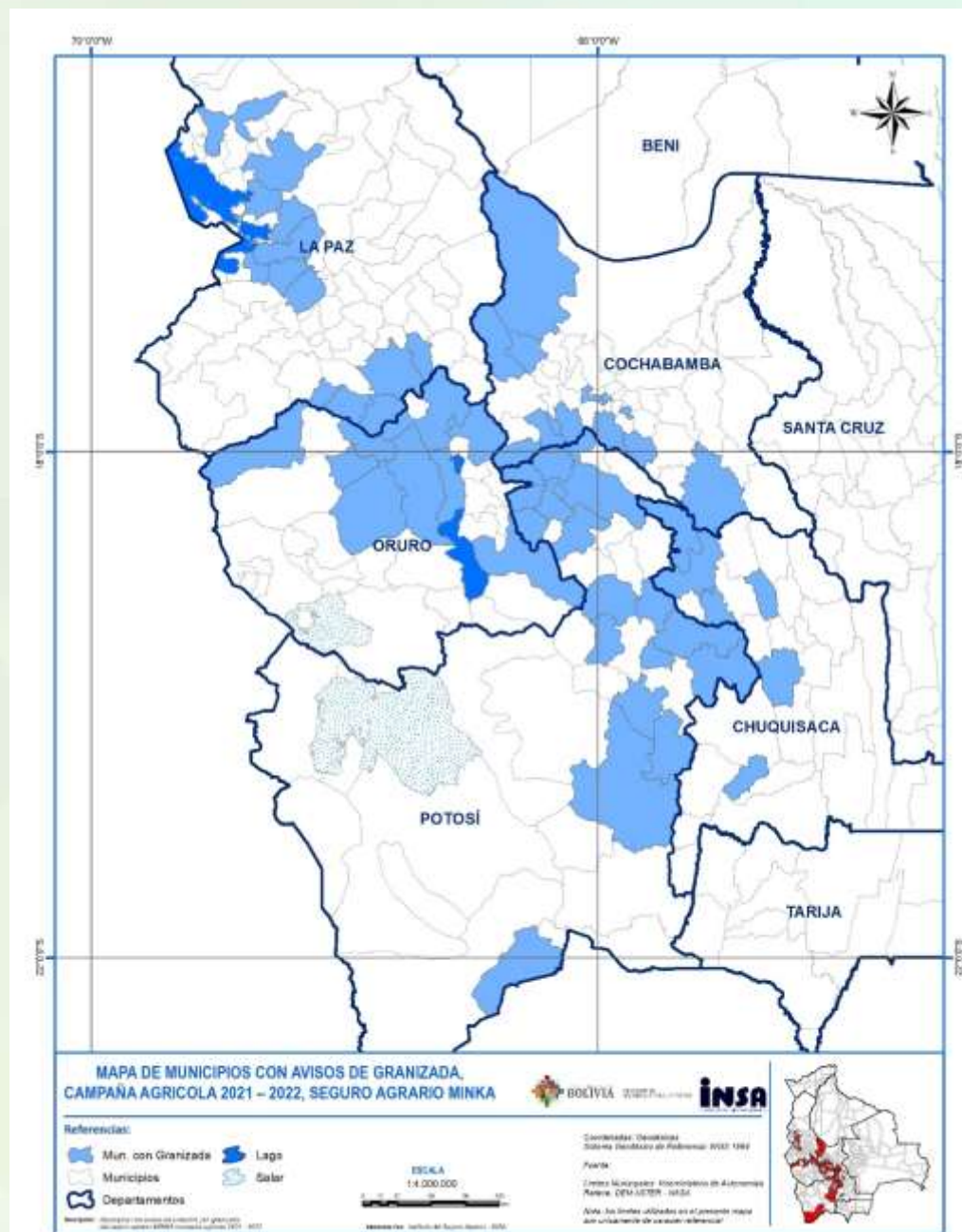

MUNICIPIOS CON REPORTES DE HELADA CAMPAÑA AGRÍCOLA 2021-2022

Para la Campaña Agrícola 2021 – 2022, hubo reportes de helada en 45 municipios de 5 Departamentos.

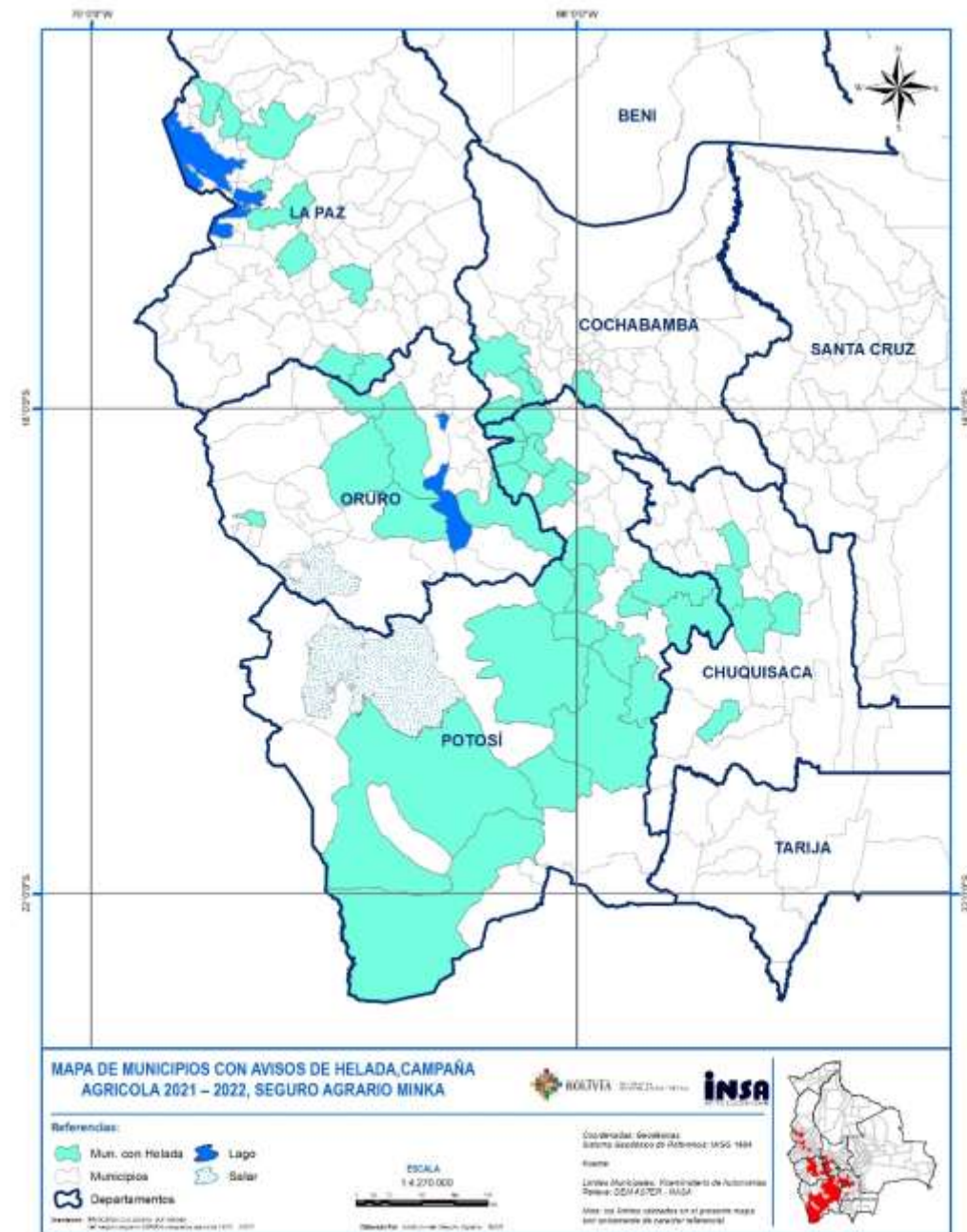

MUNICIPIOS CON REPORTES DE INUNDACIÓN CAMPAÑA AGRÍCOLA 2021-2022

Para la Campaña Agrícola 2021 – 2022, hubo reportes de inundación en 65 municipios de 5 Departamentos.

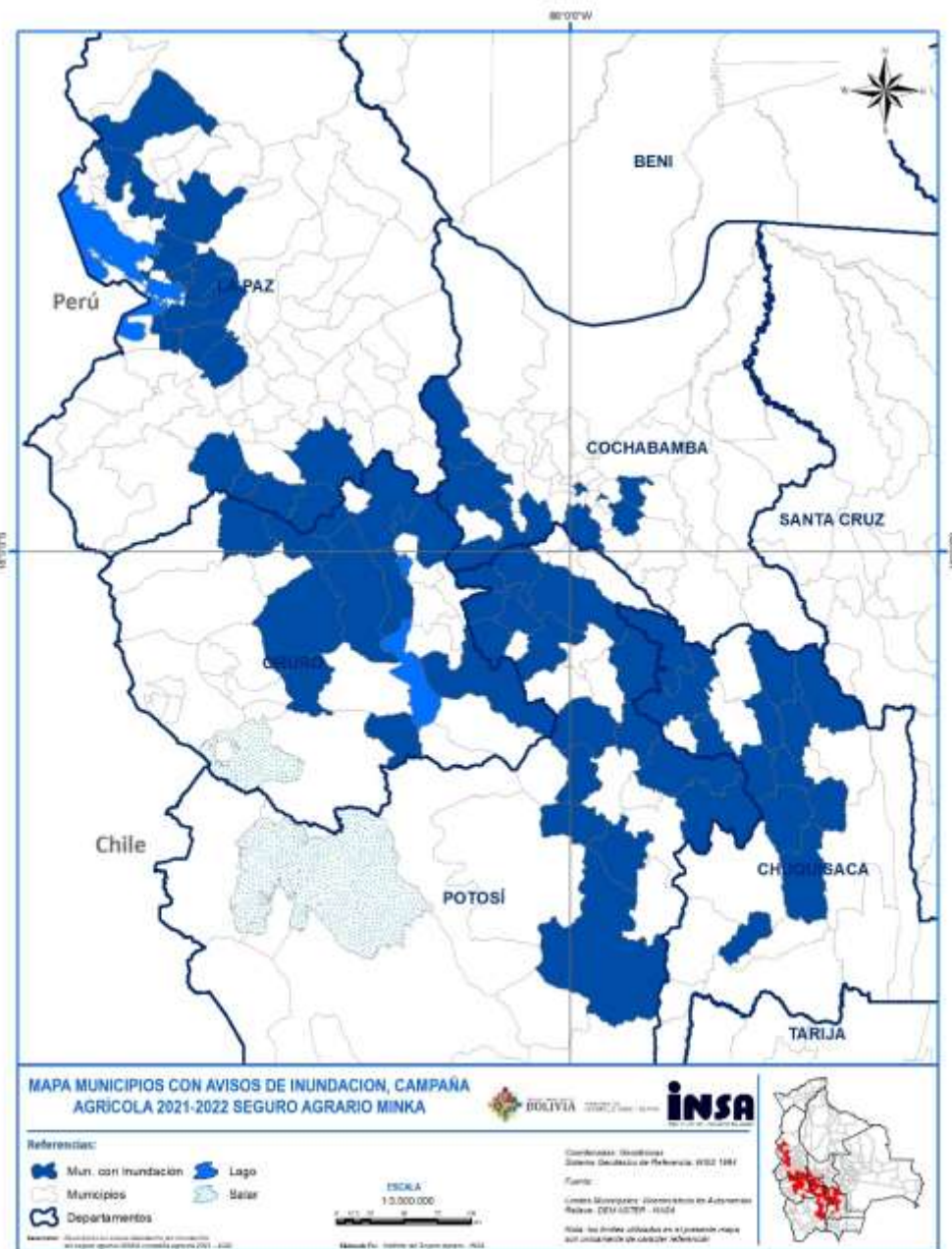

MUNICIPIOS CON REPORTE DE SEQUIA CAMPAÑA AGRÍCOLA 2021-2022

Para la Campaña Agrícola 2021 – 2022, hubo reportes de sequia en 31 municipios de 5 Departamentos.

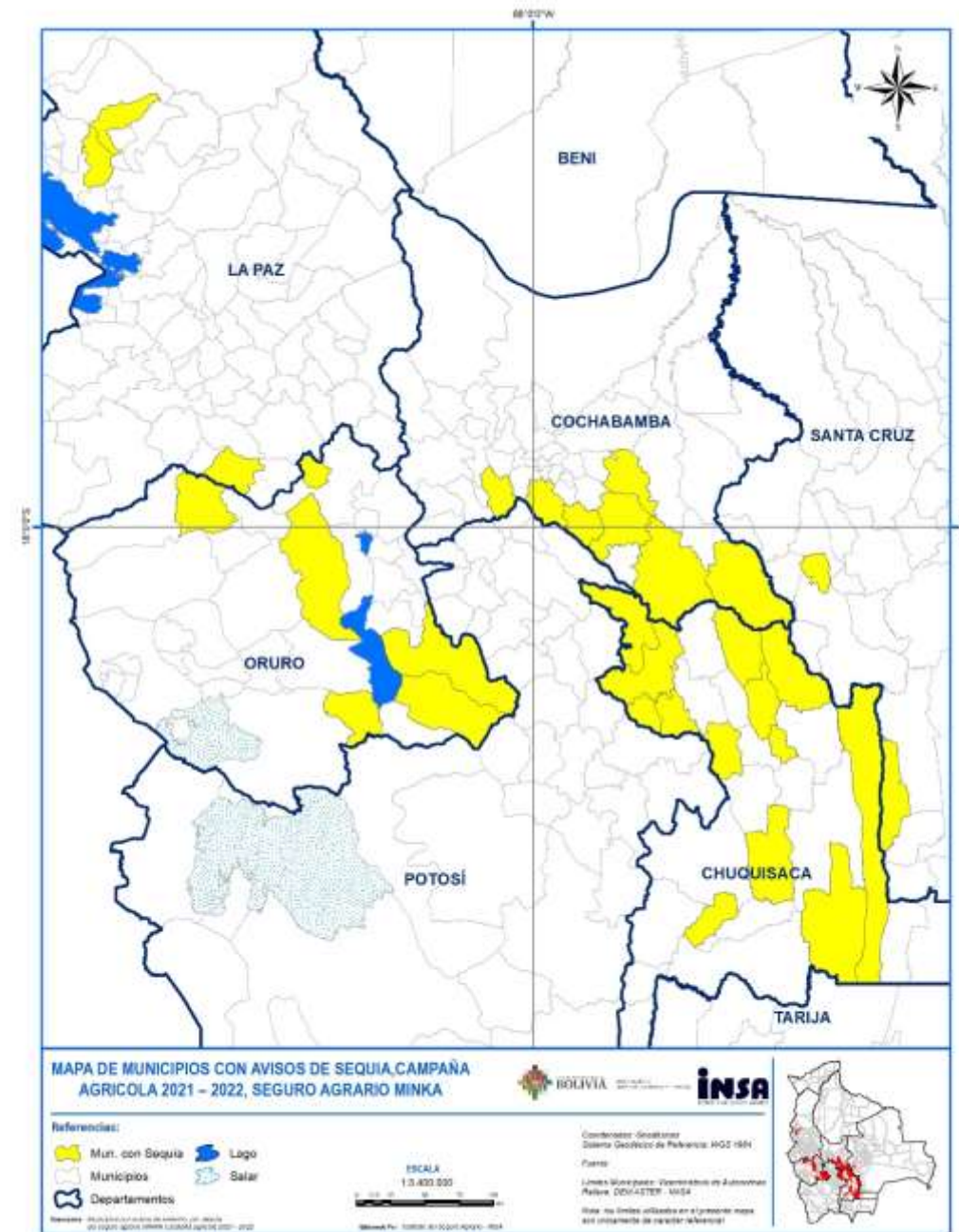

IDENTIFICACIÓN DE MUNICIPIOS, CAMPAÑA AGRÍCOLA 2022-2023

DEPARTAMENTO	Nº DE MUNICIPIOS IDENTIFICADOS	Nº DE GAIOC'S IDENTIFICADOS
BENI	1	-
CHUQUISACA	26	-
COCHABAMBA	32	1
LA PAZ	69	-
ORURO	27	1
PANDO	1	-
POTOSÍ	37	-
SANTA CRUZ	13	1
TARIJA	4	-
TOTAL	210	3

Fuente: MDRyT-MPD, 2022

El MDRyT en coordinación con el MPD identifican anualmente los municipios participantes del Seguro Agrario "MINKA".

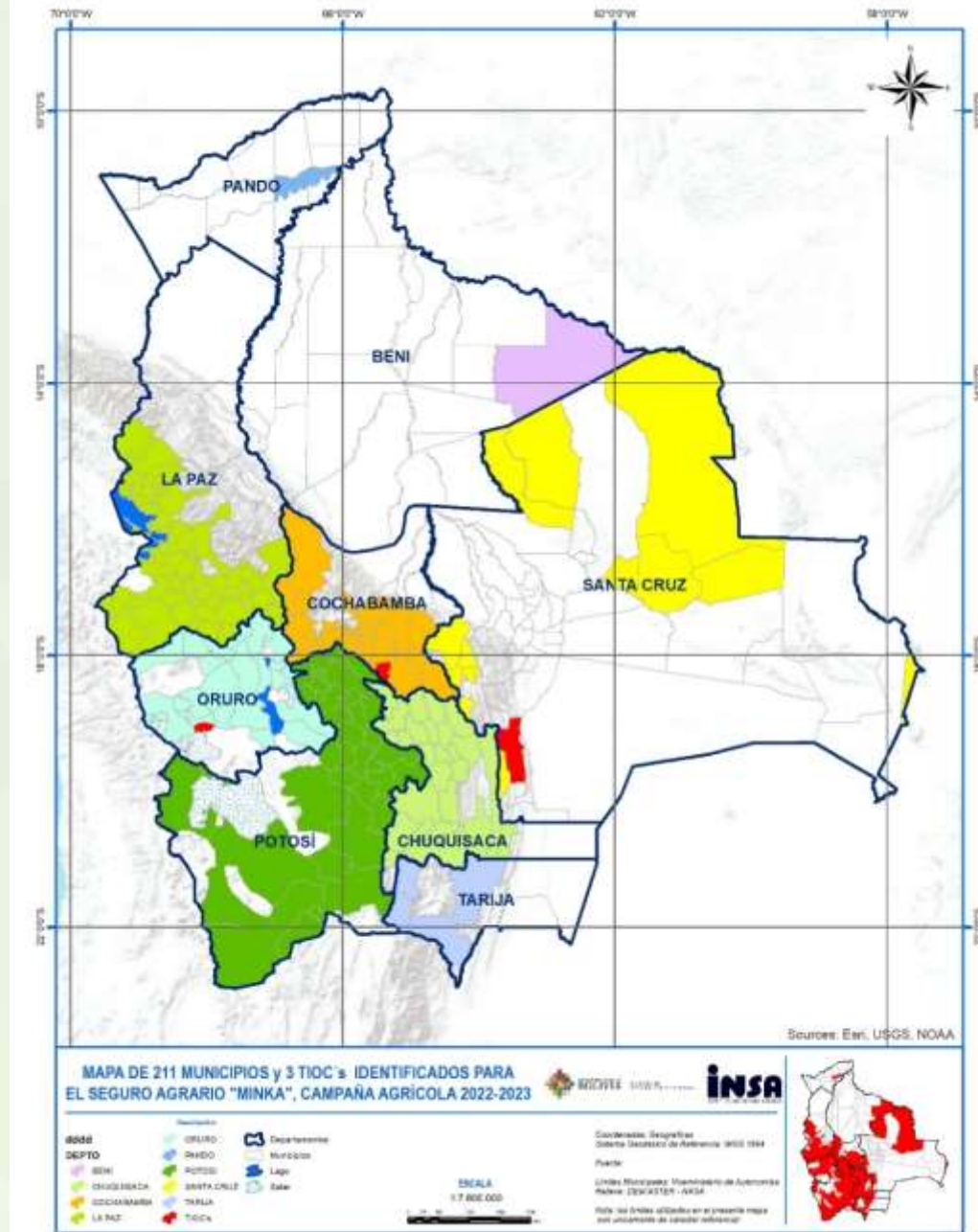

RESULTADOS DEL SEGURO AGRARIO “MINKA”

REGISTRO AGRÍCOLA COMUNAL (RAC), CAMPAÑA AGRÍCOLA 2022-2023

DEPARTAMENTO	N° DE MUNICIPIOS /GAIOC	N° DE COMUNIDADES	N° DE PRODUCTORES	SUPERFICIE (HA)
CHUQUISACA	18	744	24.378	43.872
COCHABAMBA	25	911	19.018	26.387
LA PAZ	21	798	24.009	31.620
ORURO	18	493	10.738	19.154
POTOSI	29	1.618	36.711	52.966
SANTA CRUZ	9	151	5.675	12.982
TARIJA	2	47	1.366	2.427
TOTAL	122	4.762	121.895	189.407

Fuente: INSA - DEPR, 2022 (preliminar)

DIRECCION DE SEGUROS Y SUBSIDIOS - DSS



GESTIÓN DE CONVENIOS INTERGUBERNATIVOS

DEPARTAMENTOS	CONVENIOS VIGENTES	CONVENIOS NUEVOS GESTION 2022
BENI		1
CHUQUISACA	21	
COCHABAMBA	24	4
LA PAZ	28	4
ORURO	19	2
PANDO		1
POTOSI	29	2
SANTA CRUZ	8	4
TARIJA	1	2
TOTAL	130	20

Fuente: INSA - DSS, 2022



PRODUCTORES A INDEMNIZAR EN LA CAMPAÑA AGRÍCOLA 2021 – 2022, SEGURO AGRARIO MINKA

N°	DEPARTAMENTO	MUNICIPIO	N° DE PRODUCTORES	SUPERFICIE AFECTADA (HA)	MONTO A INDEMNIZAR (BS.)
1	CHUQUISACA	17	9.351	5.561,50	5.561.503,00
2	COCHABAMBA	19	4.738	2.852,78	2.852.779,30
3	LA PAZ	17	7.379	4.633,63	4.633.626,50
4	ORURO	15	4.126	3.535,48	3.535.487,80
5	POTOSI	25	14.661	6.376,29	6.376.298,60
6	SANTA CRUZ	2	466	467,00	467.000,00
TOTAL		95	40.721	23.426,69	23.426.695,20

Fuente: INSA - DSS, 2022

INDEMNIZACIÓN (Bs) POR DEPARTAMENTO

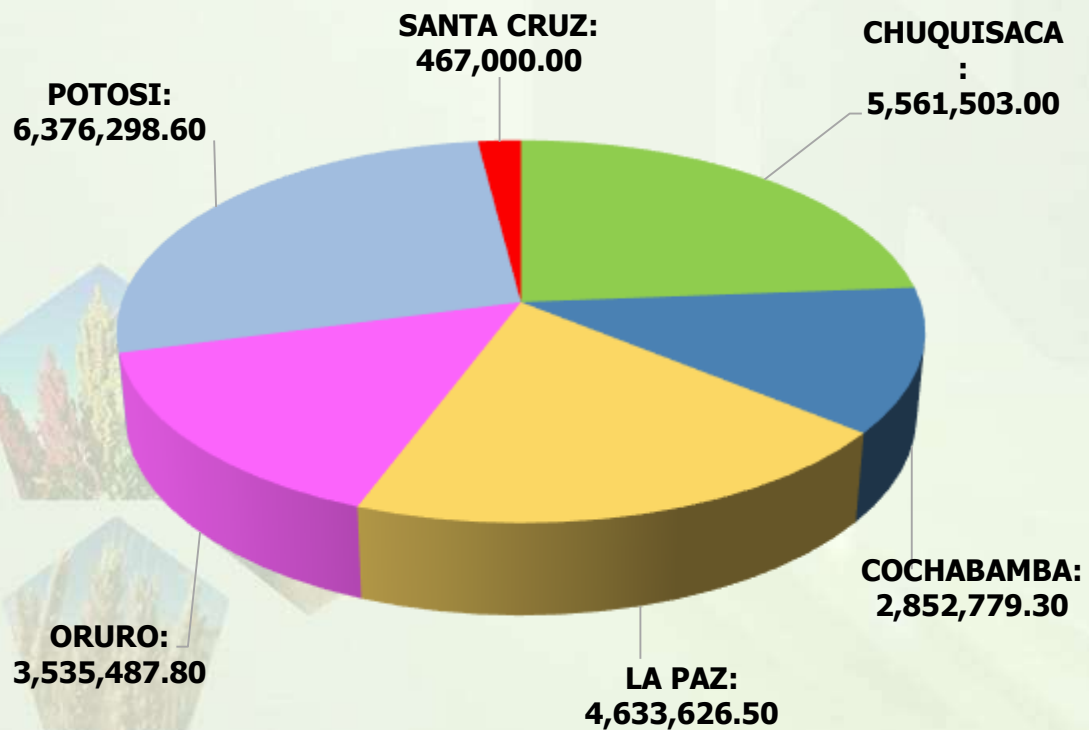

Nº DE COMUNIDADES A INDEMNIZAR POR DEPARTAMENTO

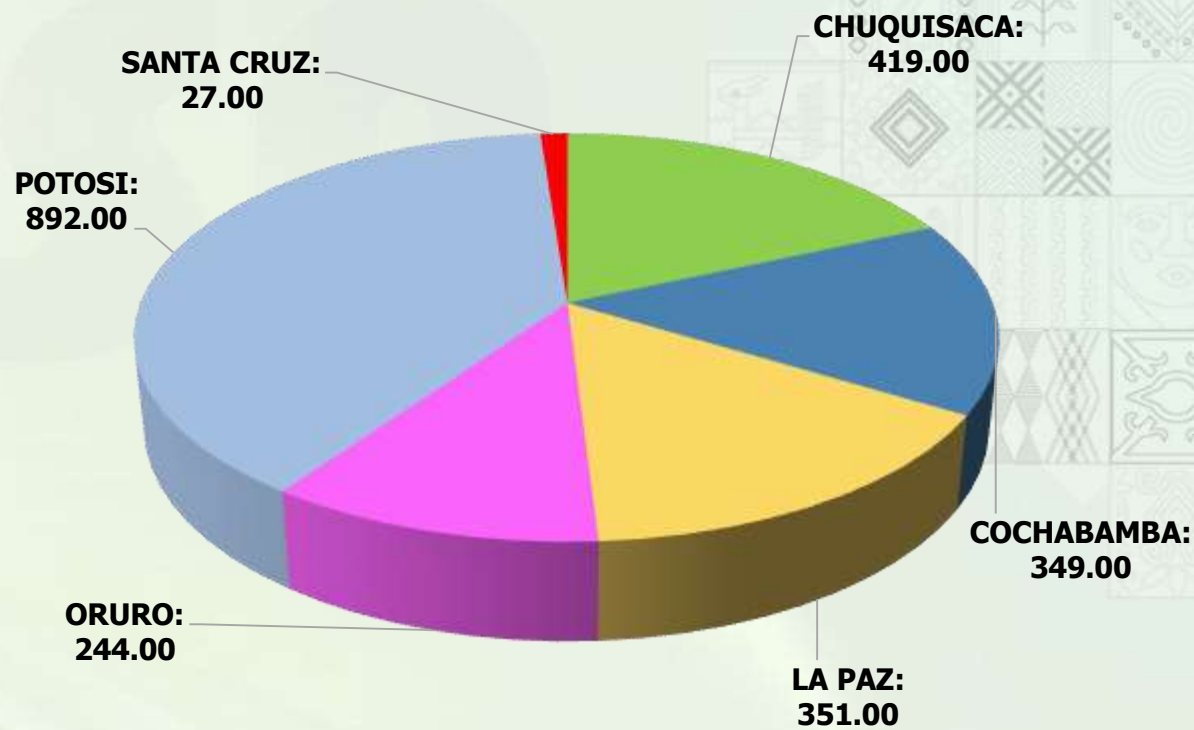

SEGURO AGRÍCOLA PARA EL CULTIVO DE TRIGO

CAMPAÑA DE INVIERNO 2022



CARACTERÍSTICAS DEL SEGURO AGRÍCOLA PARA EL CULTIVO DE TRIGO

SEGURO AGRICOLA PARA EL CULTIVO DE TRIGO

Comercializa la Póliza

UNIBienes S.A.
Seguros y Reaseguros Patrimoniales

Dirigido a:

Productores de trigo



Eventos cubiertos

Sequía, Fuertes, Inundación
Vientos helados e



Área de Intervención

Municipios productores de trigo del los departamentos de Santa Cruz, Cochabamba, Chuquisaca, Tarija, La Paz y Potosí.

RESUMEN TRIGO CAMPAÑA AGRICOLA DE INVIERNO 2022

DEPARTAMENTO	MUNICIPIO	Nº DICTÁMENES DE SUBSIDIO	SUPERFICIE SUBSIDIADA (HA)	SUBSIDIO A LA PRIMA DEL SEGURO (BS.)
SANTA CRUZ	COTOCA	2	119	44.553,60
SANTA CRUZ	CUATRO CAÑADAS	216	11.975	4.127.114,37
SANTA CRUZ	EL PUENTE	3	168	62.899,20
SANTA CRUZ	FERNÁNDEZ ALONSO	3	183	68.515,20
SANTA CRUZ	OKINAWA	68	3.561	1.176.198,40
SANTA CRUZ	PAILÓN	133	11.532	3.215.264,00
SANTA CRUZ	SAN JULIÁN	108	4.880	1.802.361,60
SANTA CRUZ	SAN PEDRO	8	846	254.342,40
SANTA CRUZ	SANTA ROSA DEL SARA	20	851	318.614,40
TOTAL		561	34.115	11.069.863,17

Fuente: INSA – DSS, 2022

MUNICIPIOS BENEFICIADOS CON EL SUBSIDIO A LA PRIMA

La transferencia Publica Privada por concepto del subsidio a la Prima del Seguro Agrícola del Cultivo de Trigo Campaña Invierno 2022 asciende a Bs 11.069.863,17 cubriendo 34.114 Ha

Municipios beneficiados con el Subsidio a la prima del seguro (Bs.)

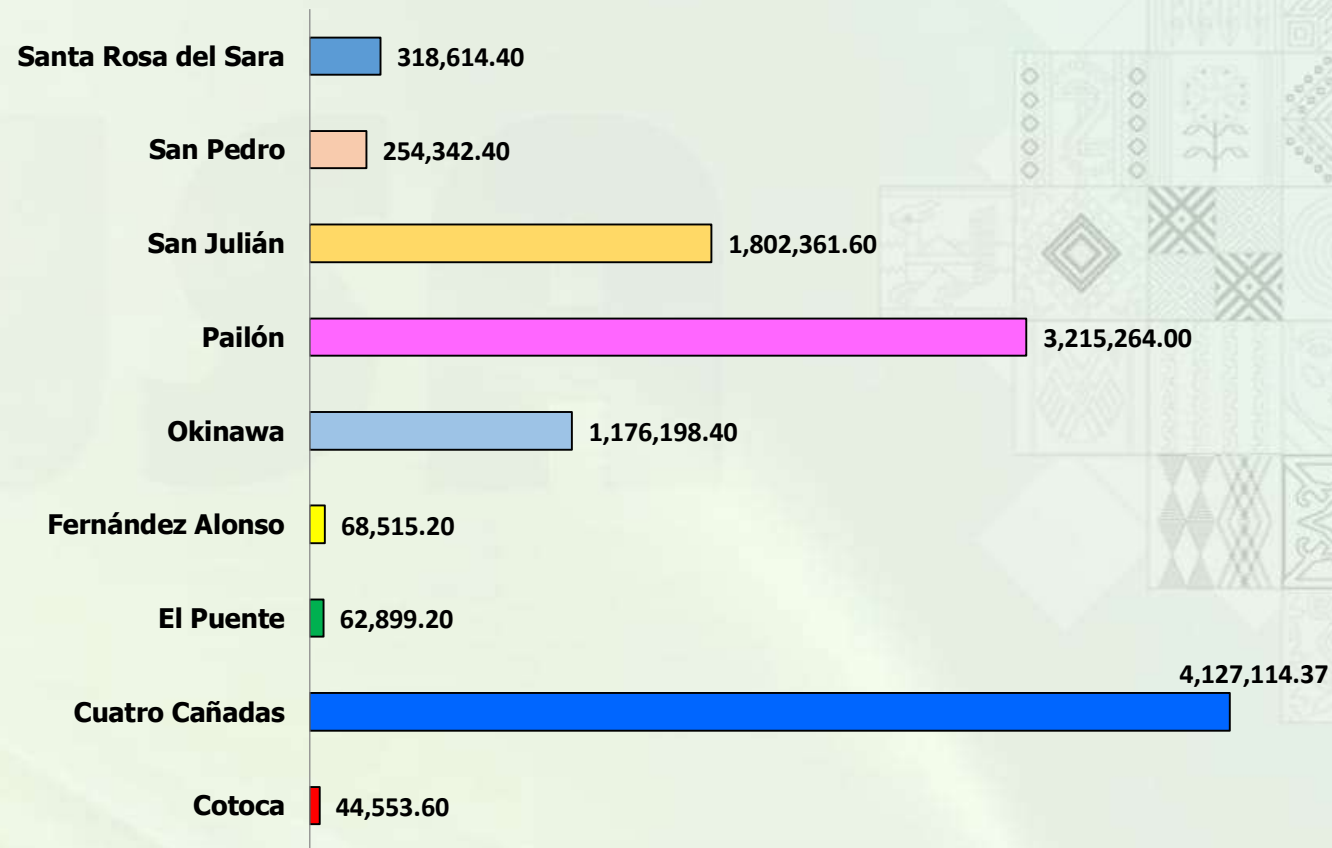

Fuente: INSA - DSS, 2022

CAMPAÑA VERANO 2022 – 2023 SEGURO COMERCIAL TRIGO (PRE- REGISTRO)

Nº	DEPARTAMENTO	MUNICIPIO	SUPERFICIE (ha)	Nº DE PRODUCTORES
1	CHUQUISACA	7	891,69	300
2	COCHABAMBA	7	470,12	251
TOTAL		14	3497,87	1902

Fuente: INSA - DSS, 2022 (Preliminar)

COCHABAMBA, 470.12



CHUQUISACA, 891.69

ASESORIA JURIDICA



1. Procesos penales en curso

PROCESOS PENALES			
CANTIDAD	FECHA DE LA DENUNCIA	N° CASO	ESTADO DEL PROCESO
1	14 De diciembre de 2022	201102012209970 (delito de robo)	ETAPA PREPARATORIA

2. Proceso Administrativos concluidos durante la Gestión 2022

TOTAL PROCESOS ADMINISTRATIVOS INSA GESTIÓN 2022: 16		
EJECUTORIADOS: 16		
CON RESPONSABILIDAD: 13	ANULADOS: 1	SIN RESPONSABILIDAD: 2

FUENTE: Autoridad Sumariante del INSA – Gestión 2022.

El Instituto de Seguro Agrario INSA , desde su creación hasta la fecha, no tiene procesos civiles, ni otro tipo de procesos jurisdiccionales, constitucionales o administrativos.

TOTAL PROCESOS CONCLUIDOS: 16

TOTAL DE PROCESOS EN CURSO: 1

TOTAL DE PROCESOS: 17

Total procesos penales: 1



AUDITORIA INTERNA



ACTIVIDADES REALIZADAS DE LA UNIDAD DE AUDITORIA INTERNA DEL INSA LA GESTION 2022

DETALLE	N°	ESTADO
Auditorías de Confiabilidad	2	✓
Auditoría Operativa	1	✓
Auditorías de Cumplimiento	3	✓
Seguimientos a las Recomendaciones de Informes de Auditoría de gestiones pasadas	5	✓
Informes de Pronunciamientos	2	✓
Notas Administrativas emergente de las Auditorías realizadas	6	✓
Actividades de Cierre gestión 2022	1	✓
TOTAL	20	

CONCLUSIONES GENERALES



CONCLUSIONES GENERALES

1. Evolución de la Ejecución Presupuestaria

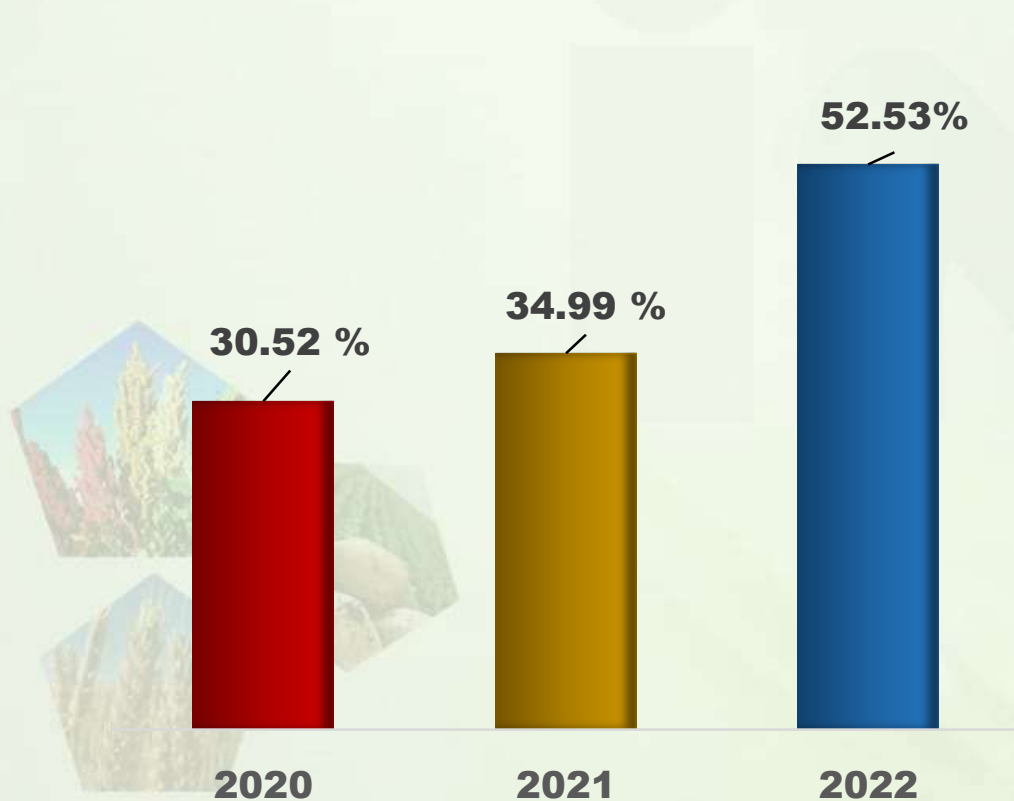

2. Evolución de la contraparte gestionada ante los GAMs.

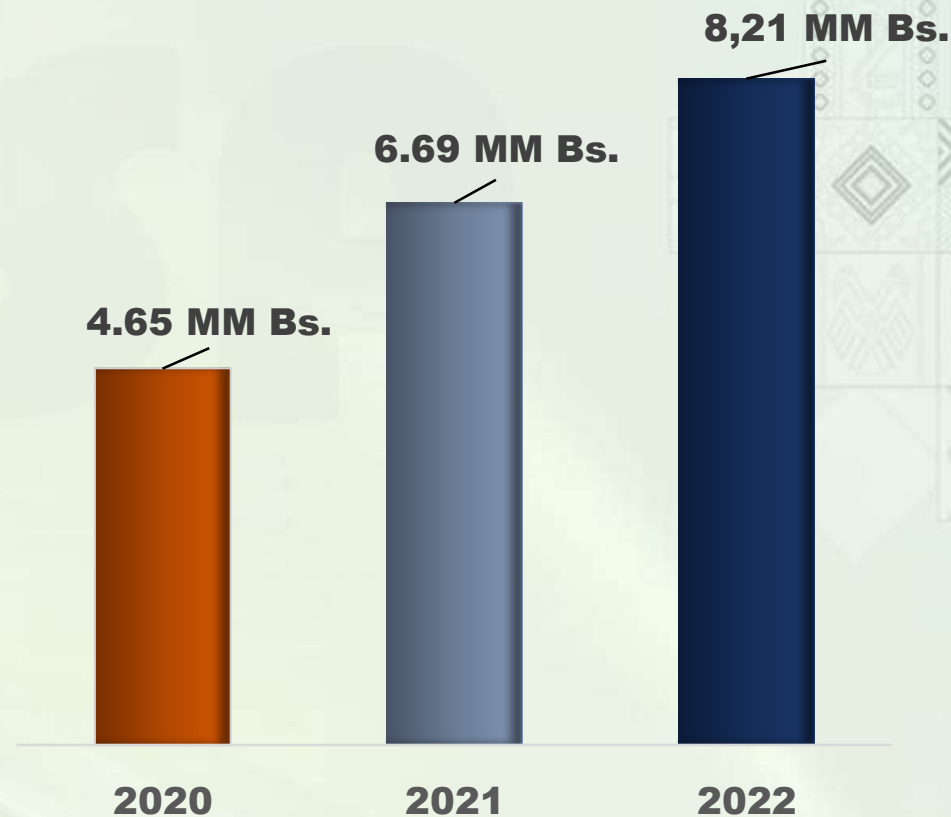

CONCLUSIONES GENERALES

3. Logros de la Gestión 2022

MONTO (Bs)	SUPERFICIE AFECTADA (Has)	PRODUCTORES
11,1 MM	34.115	561

TRIGO INVIERNO

**COMPROMISOS
2020-2021**

MONTO (Bs)	SUPERFICIE AFECTADA (Has)	PRODUCTORES
17,7 MM	17.668	23.575

MONTO (Bs)	SUPERFICIE AFECTADA (Has)	PRODUCTORES
23,4 MM	23.426	40.721

MINKA 2021-22

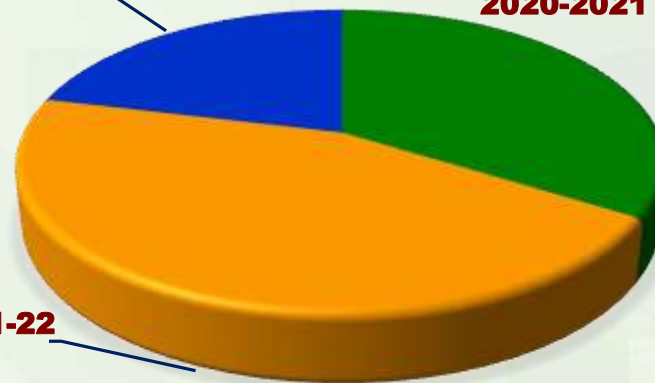

PRODUCTORES : 64.857

SUPERFICIE : 75.209 Has

INDEMNIZACIONES/SUBSIDIOS GESTION 2022: Bs. 52,2 MM

CONCLUSIONES GENERALES

Registro Agrícola Comunal (RAC), Campaña Agrícola 2022-2023.

COBERTURA	N° DE MUNICIPIOS /GAIOC	N° DE COMUNIDADES	N° DE PRODUCTORES	SUPERFICIE (HA)
NACIONAL	122	4.762	121.895	189.407

Seguros comerciales concluidos.

- Seguro Agrícola para el cultivo de Quinua

Coordinado con la Asociación Nacional de Productores de Quinua (ANAPQUI), presentado ante la Autoridad de Fiscalización y Control de Pensiones y Seguros (APS).

- Seguro Agrícola para Hortalizas (cebolla, tomate y zanahoria)

Presentado ante la Autoridad de Fiscalización y Control de Pensiones y Seguros (APS).



GRACIAS ...

*¡Aseguramos el alimento de las bolivianas y bolivianos!
¡El trabajo en el campo no se detiene!*



ESTAMOS SALIENDO
Adelante 